



BOLETIM EPIDEMIOLÓGICO DENGUE BALNEÁRIO CAMBORIÚ

11 DE MARÇO 2024

DEPARTAMENTO DE VIGILÂNCIA EPIDEMIOLÓGICA
SECRETARIA DE SAÚDE E SANEAMENTO



A Secretaria de Saúde e Saneamento de Balneário Camboriú através do Departamento Vigilância Epidemiológica traz o Boletim Epidemiológico de Dengue:

CASOS 2024

Atualizados 11/03/2024

Total de Casos Prováveis: 2095 notificações

Positivos: 263 casos

Descartados: 1083

Aguardando resultados: 749

POSITIVOS: 263 casos

-Autóctones: 106

-Importados: 08

-Indeterminados: 94

-Em investigação de LPI: 55

CASOS POSITIVOS 2024

2023 2024

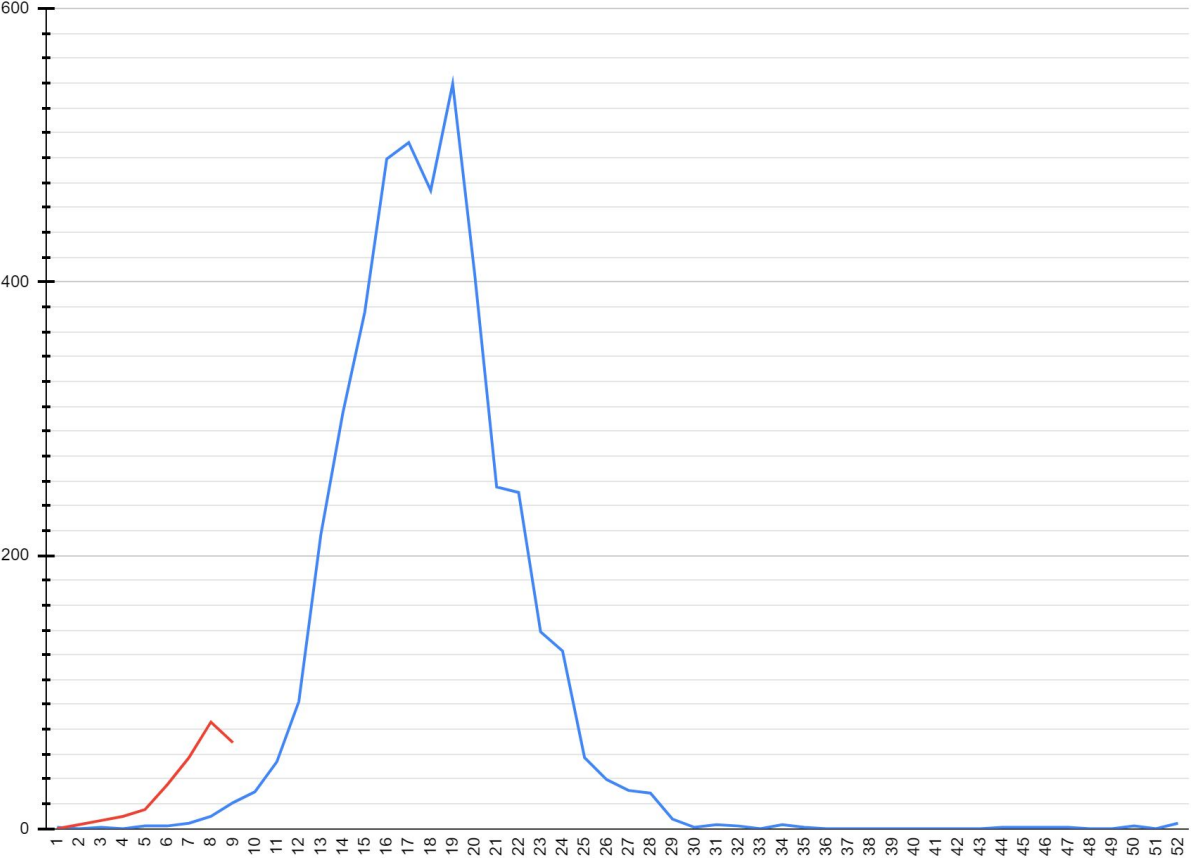

CASOS PROVÁVEIS/NOTIFICAÇÕES

SEMANA EPIDEMIOLÓGICA	INÍCIO DA SEMANA	FIM DA SEMANA	Nº NOTIFICAÇÕES
1	31/12	06/01	33
2	07/01	13/01	55
3	14/01	20/01	50
4	21/01	27/01	76
5	28/01	03/02	119
6	04/02	10/02	193
7	11/02	17/02	232
8	18/02	24/02	334
9	25/02	02/03	494
10	03/03	09/03	503



SITUAÇÃO DE EPIDEMIA

O município de Balneário Camboriú atingiu a marca de 2 semanas seguidas com aumentos do número de casos prováveis e ultrapassando 300 casos prováveis/100 mil habitantes. Confirmando assim epidemia de dengue

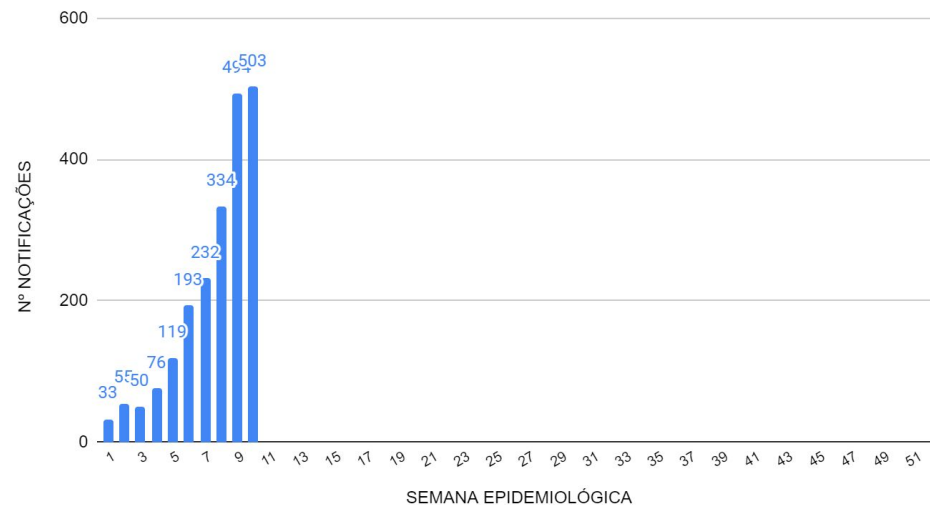

NOTIFICAÇÕES 2023		NOTIFICAÇÕES 2024		CASOS POSITIVOS 2023		2024
JANEIRO	70	JANEIRO	291	Janeiro	2	29
FEVEREIRO	72	FEVEREIRO	1174	Fevereiro	21	219
MARÇO	757	MARÇO	630	março	364	15
ABRIL	3420	ABRIL		abril	1779	
MAIO	3653	MAIO		maio	1752	
JUNHO	1009	JUNHO		junho	445	
JULHO	301	JULHO		julho	72	
AGOSTO	119	AGOSTO		agosto	8	
SETEMBRO	101	SETEMBRO		setembro	0	
OUTUBRO	105	OUTUBRO		outubro	0	
NOVEMBRO	90	NOVEMBRO		novembro	4	
DEZEMBRO	94	DEZEMBRO		dezembro	7	

	SUSPEITOS	CONFIRMADOS
CENTRO	775	127
MUNICÍPIOS	289	20
ARIRIBÁ	49	5
NAÇÕES 	346	39
VILA REAL	108	12
IATE CLUBE	34	5
PIONEIROS	65	10
BARRA	129	15
SÃO JUDAS	72	5
NOVA ESPERANÇA	137	14
ESTADOS	56	6
PRAIA DOS AMORES	17	3
TAQUARAS	4	0
ESTALEIRO	9	1
ESTALEIRINHO	5	1
LARANJEIRAS	0	0
TOTAL	2095	263

DIAGRAMA EPIDEMIOLÓGICO



— MÉDIA 5 ANOS ■ MÍNIMO ■ MÁXIMO ■ 2024

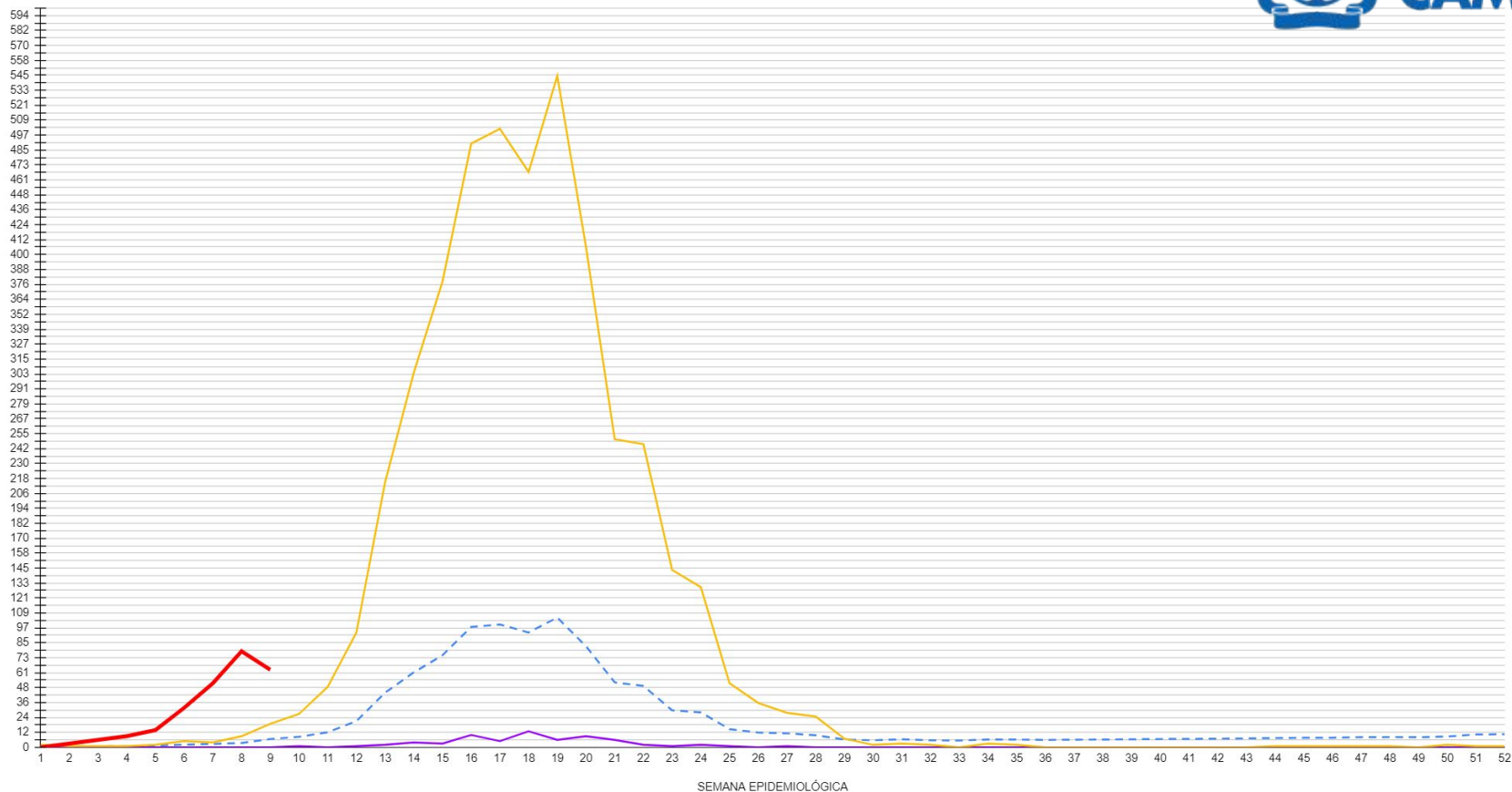

Condições climáticas para transmissão

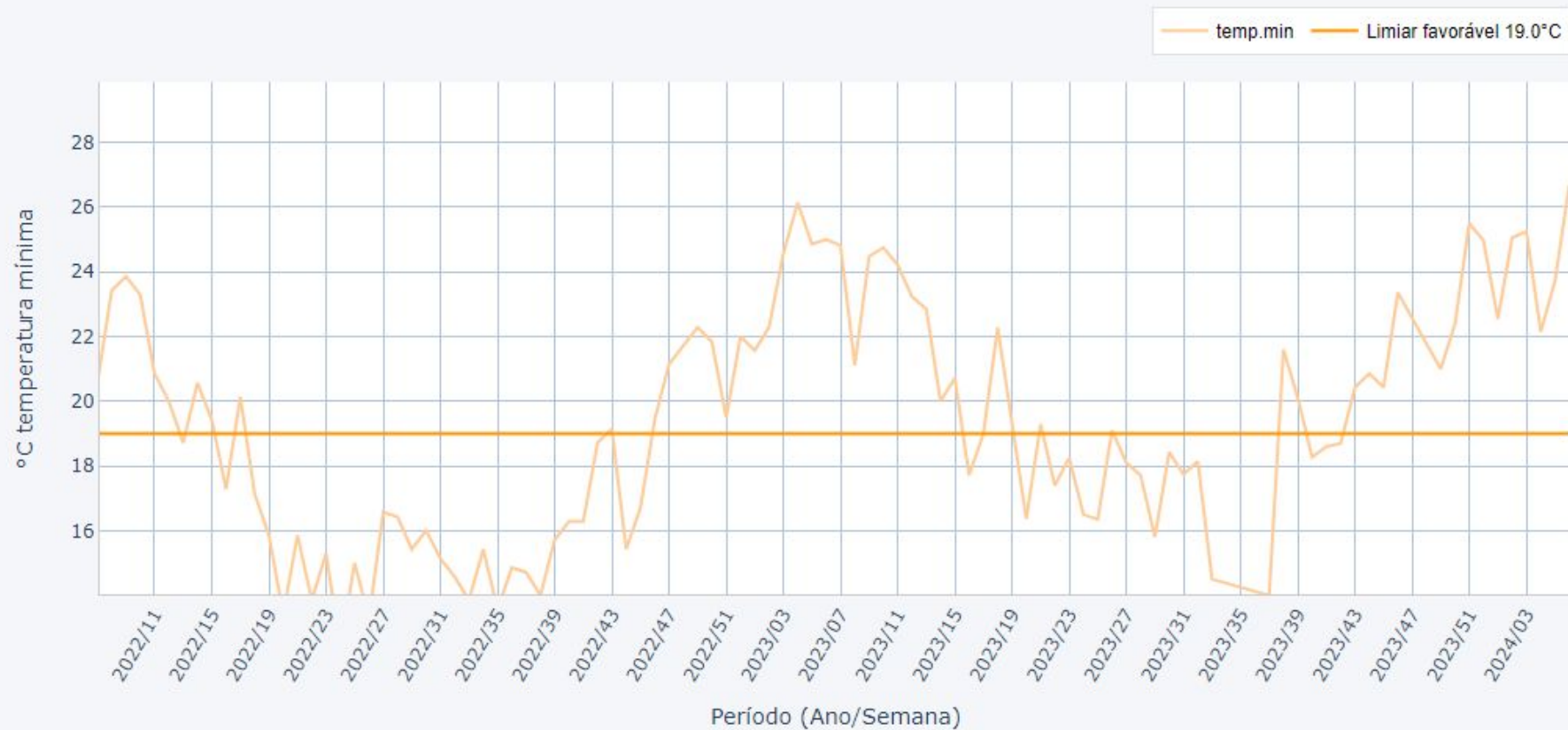

FONTE: INFODENGUE FIOCRUZ